

⑫ 通院

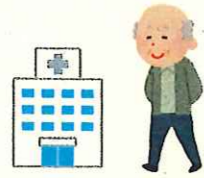

工程	心身機能		環境		備考 (様子や状況など)	現状	改善の見込み
	身体機能	認知機能	もの	ひと			
開始動作	1. 受診の準備をする	※⑥着替えを参照 <input type="checkbox"/> 着替えることができています	<input type="checkbox"/> 診察の目的や必要性が理解できている <input type="checkbox"/> 受診科・受診日を把握できている <input type="checkbox"/> 保険証・金銭・診察券・お薬手帳を準備できている		<input type="checkbox"/> 介護者がいる <input type="checkbox"/> 家族 <input type="checkbox"/> その他 <input type="checkbox"/> 介護量が不足している <input type="checkbox"/> 介護量が過剰である <input type="checkbox"/> 訪問介護を利用している	<input type="checkbox"/> 自立 <input type="checkbox"/> 一部介助 <input type="checkbox"/> 全介助	<input type="checkbox"/> あり
	2. 病院に出かける	※②屋外歩行を参照 ※バスやタクシー、車を利用する場合は、⑩-1~4社会参加を参照 <input type="checkbox"/> 安全に移動できる	<input type="checkbox"/> 病院の場所を認識できている <input type="checkbox"/> 移動方法・移動時間を把握できている	<input type="checkbox"/> 移動手段を確保できる			
行為動作	3. 受付をする	<input type="checkbox"/> 鞆から、保険証や診察券を取り出すことができています <input type="checkbox"/> 受付簿に氏名を書くことができています <input type="checkbox"/> 待合室で安全に移動・移乗動作ができています	<input type="checkbox"/> 受付の場所を認識できている	<input type="checkbox"/> バリアフリーである		<input type="checkbox"/> 自立 <input type="checkbox"/> 一部介助 <input type="checkbox"/> 全介助	<input type="checkbox"/> あり
	4. 診察を受ける	<input type="checkbox"/> 診察室まで移動できている	<input type="checkbox"/> 症状を説明することができています <input type="checkbox"/> 医師の説明を理解することができています				
	5. 会計・処方箋を受け取る	<input type="checkbox"/> 受付まで移動できている <input type="checkbox"/> 財布から金銭を取り出すことができています <input type="checkbox"/> 処方箋を受け取ることができています	<input type="checkbox"/> 会計の場所を認識できている <input type="checkbox"/> 支払う金額・おつりを認識できている				
	6. 薬の処方を受ける	<input type="checkbox"/> 処方箋・お薬手帳を渡すことができています <input type="checkbox"/> 財布から金銭を取り出すことができています ※②屋外歩行を参照 <input type="checkbox"/> 安全に薬局に移動できている	<input type="checkbox"/> 薬局の場所を認識できている <input type="checkbox"/> 薬剤師の説明を理解することができています <input type="checkbox"/> 支払う金額・おつりを認識できている			<input type="checkbox"/> 自立 <input type="checkbox"/> 一部介助 <input type="checkbox"/> 全介助	<input type="checkbox"/> あり
	7. 自宅に帰る	※②屋外歩行を参照 ※バスやタクシー、車を利用する場合は、⑩-1~4社会参加を参照					<input type="checkbox"/> 自立 <input type="checkbox"/> 一部介助 <input type="checkbox"/> 全介助

- ⑦掃除
- ⑧洗濯
- ⑨買ひ物
- ⑩調理
- ⑪ゴミ出し
- ⑫通院
- ⑬服薬
- ⑭金銭の出し入れ
- ⑮電話
- ⑯車の乗り降り
- ⑰バスの利用
- ⑱タクシーの利用
- ⑲電車の利用
- ⑳身だしなみ